

# DIAL H30

家庭用体組成計 | 展示販売のご案内



## インボディとは



**世界各国の現地法人や販売代理店を通して110か国以上で  
体成分分析装置「InBody」を販売しています。**

フィットネスクラブはもちろん、医療施設や大学などでも  
栄養指導・健康指導のツールとして使用されています。

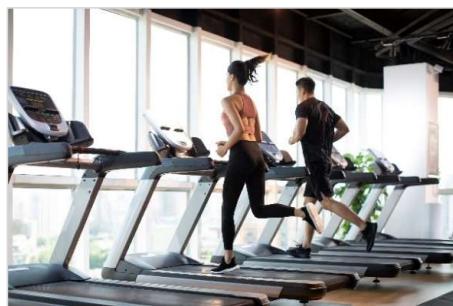

こんなお悩みはありませんか？

会員様のマンネリ化防止のため何かイベントを行いたい、、

✓ イベントを開催するにも  
告知や資料作成が必要

✓ 販売ブースを充実させたいが  
在庫を置くスペースがない

✓ 製品購入後の配送作業や  
送料を負担しなければならない etc、、



このようなお悩みインボディ・ジャパンがサポートさせていただきます！

## 展示販売のサービス

### InBodyを店舗様で出品してみませんか？

商品を含む資材の準備は全て弊社で行うため、製品の保管や発送する送料なども一切いただきません。

#### 展示用資材の送付



製品ポスター・カタログなどすぐに展示できる資材をお送りします。

#### 在庫・配送の負担なし



製品の保管、発送は弊社にて行います。お届け先もご指定可能です。

#### 限定グッズ贈呈



購入者にはインボディのオリジナルグッズをプレゼント！

## サービス利用時の流れ



\*デモ機は数に限りがあるため、ご希望のモデルをお貸出しできない場合がございます。

## 展示製品について

### InBody Dial(インボディ ダイアル)

業務用InBodyと同じ測定技術を採用し、  
高い精度をスタンダードに設計された家庭用体組成計



InBody Dial H30



InBody Dial H20N

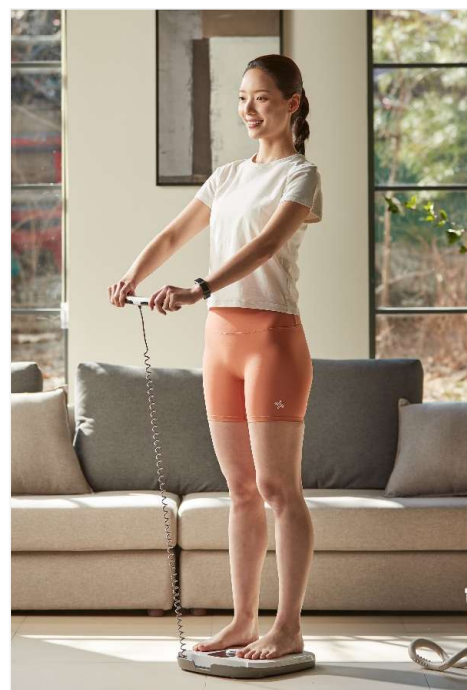

## InBody Dialの特徴



### 8点接触式電極

足電極と手電極によって四肢と体幹に分けて部位別測定が可能です。さらに、InBodyの電極は測定値の再現性を高めるように設計されています。

### Wi-Fi機能

初回のペアリング設定を行えば、2回目以降は専用アプリを開かず測定データが保存できます。※Wi-Fi機能はH30のみ実装されています。

### 充実した専用アプリ

専用のInBodyアプリを連携することで、より多くの測定結果を管理・モニタリングできます。目標設定・ランキング機能など体成分管理以外にも様々な機能が実装されています。

# InBodyアプリ①

## スマホで体成分管理

無料のアプリをインストールすることで測定結果がいつでも確認できます。



### ダッシュボード

体重・骨格筋量・体脂肪率を折れ線グラフで表示します。測定者の標準体重を基準に「低・標準・高」から発達程度を提供します。



### 測定結果(詳細)

測定結果をチャートやグラフで確認できます。InBodyの機種によって表示される項目数は異なりますが、部位別分析・筋肉-脂肪・CIDPが共通で表示されます。

\* InBody アプリ(無料)はGoogle Playストア、またはApp Storeでダウンロードする必要があります。タブレット端末ではアプリをダウンロードできません。



## InBodyアプリ②

### スマホで体成分管理

無料のアプリをインストールすることで測定結果がいつでも確認できます。

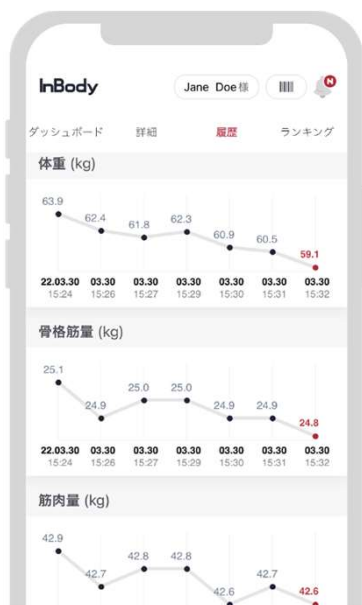

#### 体成分履歴

測定結果を折れ線グラフで表示します。直近データは最大7件まで表示することができ、「全て」を選択すると、最初と最後に測定した結果のみ表示され、長期間の変化を確認できます。



#### ランキング

国内でInBody測定したデータを対象に、InBody点数と体脂肪率のランキングを週間・日間で提供します。また、同じInBodyや体重など、条件を変えて表示することができます。

\* InBody アプリ(無料)はGoogle Play ストア、またはApp Store でダウンロードする必要があります。タブレット端末ではアプリをダウンロードできません。

## 製品のクチコミ

# ネットショップのクチコミでもたくさんの高評価をいただいています！

楽天レビュー ★★★★★ 4.64

アマゾンレビュー ★★★★★☆ 4.3



30代 男性  
会社員

### モチベーションの向上に!

業務用のものとほぼ同じ数値がでており、自宅で計測できるのは非常に便利。毎朝、起きて計測するのが楽しみになりました。ボディメイク中の方は特にオススメです。



50代 女性  
会社員

### 年齢補正のない体組成計に納得

年齢補正のない体組成計を探していたらぴったりのものがありました。使いやすくスマホで実施すると点数等いろいろな統計データがグラフで出るので毎日計測するのが楽しみです。



40代 女性  
会社員

### クラブ会員みんなで使っています

身長を設定するだけで測定でき、他の体脂肪計では年齢や性別等入力項目も多く測定までに時間が掛かっていましたが、インボディを使うことでとても手軽に測定できるようになりました。

# インフルエンサー

## インフルエンサーの方々にも製品をご使用していただきました！

※詳細は下記URLより動画をご覧ください。

### 01 Miyako's Channel

【大会2日前】減量を振り返ってみたら  
予想以上に激変してた…



<https://www.youtube.com/watch?v=xnRk61bY5gc>

### 02 ちゃぴさんです。

【増量】筋肉をつけて体を変える為の1日の食事

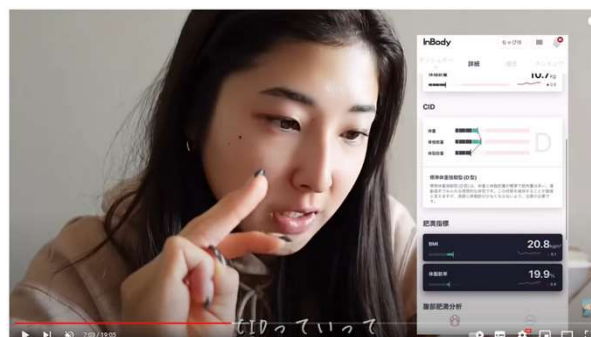

[https://www.youtube.com/watch?v=bEMUtEq\\_ivU](https://www.youtube.com/watch?v=bEMUtEq_ivU)

### 03 久野 圭一

1ヶ月超簡単ダイエットで体を絞ってみました

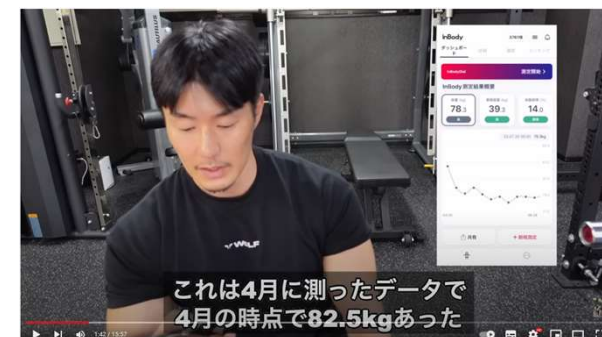

[https://www.youtube.com/watch?v=\\_fNd9\\_97Z2Q](https://www.youtube.com/watch?v=_fNd9_97Z2Q)

# アフターサービス

## インボディ公式LINE

InBodyやアプリの不具合はインボディ公式LINEにて対応致します。



お友だち登録は[こちら](#)



営業時間外のお問い合わせは  
翌営業日に対応致します。

## 製品点検

購入から1年以内の故障・不良は無償対応にて対応致します。

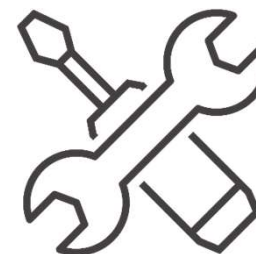

製品についてのご相談・ご質問はフリーダイヤル  
(0120-900-369)までお問い合わせください。

\*保証期間外(購入から1年以降)の場合は有償にて製品点検・修理を承ります。

## よくあるご質問

**Q** 何人まで測定データを管理できますか？

**A** H20：人数無制限でInBodyアプリと連携が可能です。  
H30：20人までID登録することができます。アプリに記録は残せませんがゲストモードでも測定が可能です。

**Q** 測定は誰でもできますか？

**A** ペースメーカーなどの埋込型電子機器体内にある方は禁忌事項に該当するため、測定はしないでください。また、人工関節などの金属が体内にある場合、骨格筋量/筋肉量が多く測定されますので注意してください。

**Q** 測定のタイミングはいつが望ましいですか？

**A** 運動やシャワーを浴びる前、食事摂取前(食後であれば2時間後)など身体が安静の状態での測定を行ってください。また、尿・便は体脂肪量として加算されるためトイレを済ませた後に測定をしてください。

**Q** 故障した場合、修理はできますか？

**A** 保証期間内の自然故障に限り無償対応となります。故意による破損・汚損や保証期間外の故障は全て有償対応となります。点検・修理はHPまたは「0120-900-369」にて受け付けております。



製品詳細・会社概要

## InBodyが選ばれる理由

一般的な体組成計は入力した年齢・性別・人種・体型などを考慮した値が体成分の算出に反映されており、これらの入力情報が変わるだけで、対象者の体成分結果が変わります。例えば、年齢が若いという情報だけで筋肉が加算されたり、女性という情報だけで体脂肪量が加算されることがあります。InBodyはこのような補正が入らないため、身体の変化をそのまま数値化できます。

例) 1年間継続してトレーニングした場合

見た目は変わっているのになぜ??



一般的な体組成計



性別の補正が測定値に影響を与えるため、測定者本来の体成分が100%反映されません。

頑張った分が数値で見えるから嬉しい!



**InBody**



性別の補正がないため、トレーニングした結果がそのまま数値として表れ、モチベーション向上につながります。

\* 記載した内容はあくまで一例です。

# 測定結果の確認方法

## LCDディスプレイ



体重 —  
< 80.0 kg >

内臓脂肪レベル —  
< 05 LV >

体脂肪率 —  
< 17.8% >

骨格筋量 —  
< 37.8 kg >

## InBodyアプリ(無料)





## 主な表示項目



1 骨格筋量 —  
< 37.8 kg >

2 体脂肪率 —  
< 17.8% >

3 内臓脂肪レベル —  
< 05 LV >

### 1 骨格筋量

筋肉は心臓筋・内臓筋・骨格筋に分けることができますが、InBody Dialが算出する筋肉量は骨格筋量です。骨格筋量は筋肉の中でもトレーニングによって鍛えられる随意筋であり、腕と脚の筋肉は全て骨格筋で構成されています。

### 3 内臓脂肪レベル

脂肪は分布している箇所により内臓脂肪と皮下脂肪に分けられます。内臓脂肪レベルはこれらの中で、腹部の内臓脂肪を1から20までレベルで表示したものです。内臓脂肪レベルが10以上の場合は、内臓脂肪型肥満と注意が必要です。

### 2 体脂肪率

体重は同じでも体重を構成している体成分の割合は人によって異なります。InBody測定によって算出された体脂肪率は、肥満評価の参考にできます。体脂肪の標準範囲は男性が10.0%～20.0%、女性は18.0%～28.0%です。

※InBodyアプリと連動することにより、  
確認できる項目数が増えます。

# Dialシリーズ機種比較

周波数

Bluetooth

Wi-Fi

ユーザー登録

測定項目



InBody Dial H30

3周波  
(5kHz, 50kHz,  
200kHz)



20人まで登録可能

|       |      |             |              |
|-------|------|-------------|--------------|
| 体重    | 筋肉量  | 骨格筋量        | 体脂肪量         |
| 体脂肪率  | BMI  | 内臓脂肪<br>レベル | ウエスト<br>ヒップ比 |
| 基礎代謝量 | 体型評価 | 筋肉均衡        | InBody点数     |



InBody Dial H20N

2周波  
(20kHz、100kHz)



-

-

|       |      |             |              |
|-------|------|-------------|--------------|
| 体重    | 筋肉量  | 骨格筋量        | 体脂肪量         |
| 体脂肪率  | BMI  | 内臓脂肪<br>レベル | ウエスト<br>ヒップ比 |
| 基礎代謝量 | 体型評価 | 筋肉均衡        | InBody点数     |

## お問い合わせ

ご不明な点等ございましたらお気軽にお問い合わせください。

**InBody** 株式会社インボディ・ジャパン

東京都江東区亀戸1-28-6 タニビル



公式HPは[こちら](#)

**Tel: 0120-900-369**